



Veiligheidsinfo voor bezoekende clubs

Veiligheidsverantwoordelijke & SLO's
Jong Genk

Leunenstadion
Rauwelkoven 43B
2440 Geel

2. Aanrijroutes

2.1 Spelersbus

Voor de wedstrijd

De spelersbus van de bezoekende club mag parkeren op de hiervoor voorziene parking aan de voorkant van het stadion. Deze parking kan wijzigen na overleg met de VV en/of politie.

Indien de bezoekende ploeg op afzondering gaat in de ruime omgeving van het stadion kan de spelersbus, indien gewenst, van politiebegeleiding voorzien worden. Dit moet altijd op voorhand aangevraagd worden. De route is afhankelijk van de verkeersdruk die dag en wordt bepaald door de lokale politie.

Gelieve vertrekkur en -locatie tijdig mee te delen aan Matthijs Symons zodat wij de nodige afspraken met de lokale politie kunnen maken.

Na de wedstrijd

Na de wedstrijd wordt er politiebegeleiding voorzien van aan de parking tot aan de oprit van de E313. Dit gebeurt enkel na voorafgaand overleg met de politie.

2.2 Supporters

Zowel met als zonder combiregeling zijn volgende aanrijroutes voor de bezoekende supporters strikt te volgen, uitzonderingen kunnen na overleg met de VV/politie:

Komende van Antwerpen op E313
Neem Afrit 23 Geel/Westerlo
Neem op de rotonde de 3^e afslag
naar Antwerpsesteenweg
Neem op het rondpunt met
verkeerslichten de derde afslag
richting Westelijke ring
Neem na 2 verkeerslichten de Afrit
richting het stadion. De parking
bevindt zich aan uw linkerkant.
Zie ook 10.3

Komende van Lummen op E313
Neem Afrit 23 Geel/Westerlo
Neem op de rotonde de 1^{ste} afslag
Neem op de rotonde de 2^e afslag
naar Antwerpsesteenweg
Neem op het rondpunt met
verkeerslichten de derde afslag
richting Westelijke ring
Neem na 2 verkeerslichten de Afrit
richting het stadion. De parking
bevindt zich aan uw linkerkant.
Zie ook 10.4



3. Bezoekersparking



3.1 Locatie

De bezoekersparking bevindt zich aan de westzijde van het stadion. Aan de toegangspoort staat politie ter controle.

9. Reglement van Inwendige Orde

16. Bijzondere bepalingen eigen aan wedstrijden van Jong Genk in het stadion De Leunen:

- Het is enkel toegelaten om de tribunes van het stadion te betreden met plastic of kartonnen drank –en eetverpakkingen. Glazen zijn niet toegelaten in de tribunes.
- Het gooien van papiersnippers en confetti is niet toegelaten.
- Het betreden van het stadion met trommels is toegelaten op voorwaarde dat de identiteit van de drager gekend is.
- Het betreden van het stadion met een megafoon is toegelaten, op voorwaarde dat deze niet gebruikt wordt voor het verspreiden van provocerende, opruiende, racistische en/of discriminerende taal. De identiteit van de drager moet eveneens gekend zijn.
- Selfie-sticks, toeters met drukgas en vuvuzela's zijn niet toegelaten in het stadion omdat deze als projectiel kunnen worden gebruikt.
- Tifo-acties, die op voorhand aangevraagd worden, zijn toegelaten mits zij voldoen aan de gestelde voorwaarden.
- Autobestuurders die zich begeven op de parkings rond het stadion dienen zich te houden aan de richtlijnen van stewards en parkeerwachters.
- Vlaggen van maximum 2 meter x 2 meter met buigzame PVC masten waarvan de maximale lengte 2 meter is, zijn toegelaten. Vlaggen en spandoeken die groter zijn dienen gemaakt te zijn van brandvertragend materiaal of behandeld met een brandwerend middel. (Controle door Brandweer of attest voor te leggen als bewijs)
- Stadion De Leunen is rookvrij. Er kan enkel gerookt worden buiten het stadion. Hiervoor kan men op vertoon van ticket of scannen van abonnement het stadion eenvoudig verlaten en terug betreden.
- Boetes van KBVB of UEFA die het gevolg zijn van inbreuken op het Reglement van Inwendige Orde kunnen verhaald worden op de veroorzakers ervan.

10.3 Aanrijrouteplan vanaf E313 vanuit Antwerpen afrit 23 Geel Westerlo

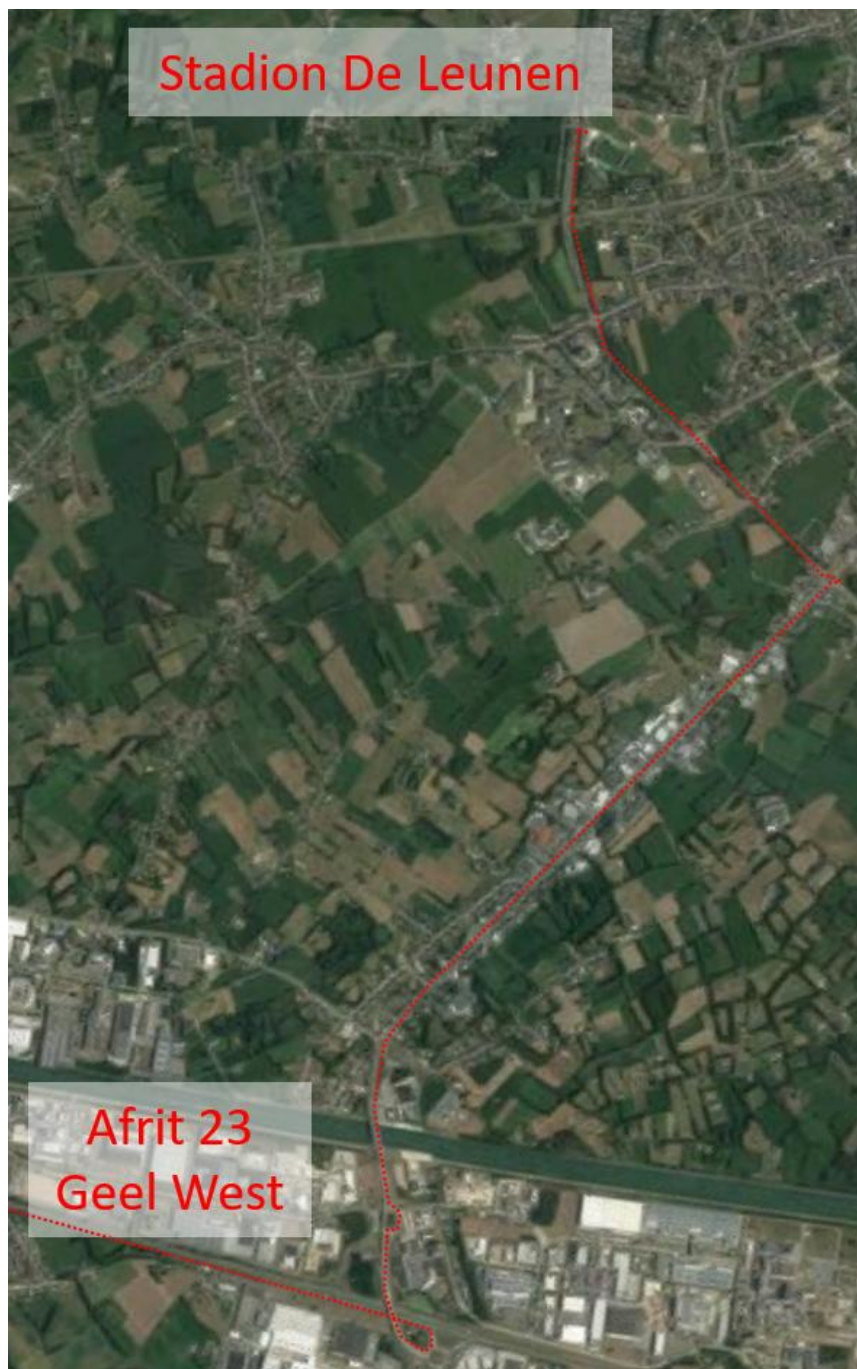

10.4 Aanrijrouteplan vanaf E313 vanuit Lummen afrit 23 Geel Westerlo

